

2ο Πανελλήνιο Διεπιστημονικό Συνέδριο **Σεξολογίας**



30 Ιανουαρίου – 1 Φεβρουαρίου 2015
Grand Hotel Palace - Βεσσαλονίκη

Υπό τις αιγίδες



Ελληνική Ψυχιατρική Εταιρεία



Τμήμα Ιατρικής Α.Π.Θ.



ΤΕΛΙΚΟ ΠΡΟΓΡΑΜΜΑ

EFEXOR XR
(Venlafaxine extended release)

Zoloft
SERTRALINE

GEODON
(ziprasidone HCl)

RELPAX
(eletriptan)

NEURONTIN
(gabapentin)

Xanax
(alprazolam)



ποιότητα • εμπειρία • συνέπεια

Για πλήρεις συνταγογραφικές πληροφορίες συμβουλευθείτε την Π.Χ.Π. των προϊόντων που διατίθεται από την εταιρία.

EPONS-06-FEB14

Βοηθήστε να γίνουν τα φάρμακα πιο ασφαλή και
Αναφέρετε
ΟΛΕΣ τις ανεπιθύμητες ενέργειες για
ΟΛΑ τα φάρμακα
Συμπληρώνοντας την «ΚΙΤΡΙΝΗ ΚΑΡΤΑ»



Established Products

PFIZER HELLAS A.E.

Λεωφ. Μεσογείων 243, 154 51 Ν. Ψυχικό, Τηλ.: 210 6785800, www.pfizer.gr

ΠΕΡΙΕΧΟΜΕΝΑ

ΠΡΟΣΚΛΗΣΗ	4
ΕΠΙΤΡΟΠΕΣ	6
ΘΕΜΑΤΑ ΣΥΝΕΔΡΙΟΥ	8
ΠΡΟΓΡΑΜΜΑ ΤΕΛΕΤΗΣ ΕΝΑΡΞΗΣ	9
ΕΠΙΣΤΗΜΟΝΙΚΟ ΠΡΟΓΡΑΜΜΑ	11
ΠΡΟΣΚΕΚΛΗΜΕΝΟΙ ΟΜΙΛΗΤΕΣ	21
ΑΝΑΡΤΗΜΕΝΕΣ ΑΝΑΚΟΙΝΩΣΕΙΣ	25
ΓΕΝΙΚΕΣ ΠΛΗΡΟΦΟΡΙΕΣ	29
ΕΥΡΕΤΗΡΙΟ ΣΥΓΓΡΑΦΕΩΝ ΑΝΑΡΤΗΜΕΝΩΝ ΑΝΑΚΟΙΝΩΣΕΩΝ	33

ΠΡΟΣΚΛΗΣΗ

Αγαπητές/οι συνάδελφοι, Αγαπητές/οι φίλες και φίλοι,

Έχουμε τη μεγάλη χαρά και τιμή να σας προσκαλέσουμε να συμμετάσχετε και να παρακολουθήσετε το **2ο Πανελλήνιο Διεπιστημονικό Συνέδριο Σεξολογίας** που θα πραγματοποιηθεί στο συνεδριακό κέντρο του ξενοδοχείου **Grand Hotel, στη Θεσσαλονίκη, από 30 Ιανουαρίου ως 1 Φεβρουαρίου 2015.**

Το προηγούμενο, 1ο Πανελλήνιο Διεπιστημονικό Συνέδριο Σεξολογίας, είχε πραγματοποιηθεί, με μεγάλη επιτυχία, στην Αθήνα το 2011. Το 2ο Συνέδριο οργανώνεται από τη Διεθνή Εταιρία «Εγκέφαλος και Συμπεριφορά» (ΔΕΤΕΣ, ISBB “International Society on Brain and Behavior”), που έχει ένα πλούσιο ιστορικό διοργάνωσης επιτυχημένων διεθνών συνεδρίων και επιστημονικών εκδηλώσεων. Στο συνέδριο έχει επίσης ενεργό ρόλο ο κλάδος Σεξουαλικότητας και Διαπροσωπικών Σχέσεων της Ελληνικής Ψυχιατρικής Εταιρίας.

Η σεξουαλικότητα και η σεξουαλική λειτουργία φαίνεται ότι αποτελούν σημαντικούς παράγοντες που σχετίζονται με την προσωπικότητα, γενική ψυχοκοινωνική λειτουργικότητα και ψυχική/σωματική υγεία του ανθρώπου.

Η μελέτη της ανθρώπινης σεξουαλικότητας, των διαταραχών της και των διαφορών συναφών θεμάτων σεξουαλικής ιατρικής/σεξουαλικής υγείας αποτελεί ένα εξαιρετικά ενδιαφέρον επιστημονικό πεδίο που προκαλεί, ιδιαίτερα τα τελευταία χρόνια, μεγάλο ενδιαφέρον και στη χώρα μας.

Το πρόγραμμα του συνεδρίου μας προσεγγίζει θέματα που αφορούν το σύνολο σχεδόν των παραμέτρων (ψυχο-κοινωνικών, βιολογικών, μεικτών, φαρμακευτικών, άηλων) που συνδέονται -έμμεσα ή άμεσα- με το ευρύ φάσμα της σεξουαλικότητας και δίνει ιδιαίτερη έμφαση σε θέματα ψυχοσεξουαλικότητας και διαπροσωπικών σχέσεων.

Η προσέγγιση του θέματος θα είναι διεπιστημονική και πολύπλευρη και οι ομιλητές είναι γνωστοί και καταξιωμένοι γιατροί, ψυχολόγοι και άλλοι επιστήμονες. Στο πρόγραμμα του συνεδρίου περιλαμβάνονται επίσης πολύ ενδιαφέροντα θέματα που σχετίζονται -με την ευρεία έννοια- με τη σεξουαλικότητα, όπως εκείνα που αφορούν τη σεξουαλικότητα και την τέχνη.

Πιστεύουμε ακράδαντα ότι το συνέδριο θα αποτελέσει μια εξαιρετική ευκαιρία για τους επαγγελματίες υγείας και τους άλλους ενδιαφερόμενους, για μια αξιόπιστη ενημέρωση, εκπαίδευση, συζήτηση και ανταλλαγή απόψεων για τα θέματα της σεξουαλικότητας και των συναφών επιστημονικών πεδίων, σε ένα φιλικό και ευχάριστο περιβάλλον.

Ελπίζουμε λοιπόν να έχουμε την ευκαιρία να συναντηθούμε στην «ερωτική» -όπως συχνά αποκαλείται- Θεσσαλονίκη, για το 2ο Πανελλήνιο Διεπιστημονικό Συνέδριο Σεξολογίας.

Ο Πρόεδρος της Οργανωτικής
Επιτροπής

Λουκάς Αθανasiάδης

Επικ. Καθηγητής Ψυχιατρικής-
Ψυχοσεξουαλικότητας Α.Π.Θ.
MD, MSc (H. Sexuality), PhD,
FECSM, ECPS

Ο Πρόεδρος της ΔΕΤΕΣ

Κωνσταντίνος Φωκάς

Καθηγητής Ψυχιατρικής Α.Π.Θ.
MD, PhD, Διευθυντής
Α΄ Πανεπιστημιακής Ψυχιατρικής
Κλινικής Γ.Ν.Θ. «Παπαγεωργίου»

ΕΠΙΤΡΟΠΕΣ

ΤΙΜΗΤΙΚΗ ΕΠΙΣΤΗΜΟΝΙΚΗ ΕΠΙΤΡΟΠΗ

Γκιουζέπας Ι.	Παπαδήμας Ι.
Ιεροδιακόνου Χ.	Παπαδημητρίου Γ.
Καπρίνης Γ.	Ρογκότης Χρ.
Καράβατος Α.	Σολιδάτος Κ.
Κονταξάκης Β.	Χριστοδούλου Γ.
Λιάππας Ι.	

ΟΡΓΑΝΩΤΙΚΗ ΕΠΙΤΡΟΠΗ

Πρόεδρος: Αθανασιάδης Λ.

Μέλη:

Αβραμίδου Ε.	Κεχαγιάς Π.	Παπασταμάτης Κ.
Αθανάσης Π.	Κουτσογιάννης Ι.	Παπασταμάτης Ν.
Βαϊδάκης Ν.	Κυζιρίδου Σ.	Πασπάλη Δ.
Βακαλόπουλος Ι.	Κώνστα Α.	Πιστοφίδου Ξ.
Βαρβάρα Χρ.	Λαγούδης Α.	Ράμναλης Α.
Βρανάς Π.	Λιανοπούλου Φ.	Σαμόλης Σ.
Γεωργίου Γ.	Μάμαλης Χρ.	Σέρεσλης Κ.
Γιακουλίδου Α.	Μαρτίδης Ι.	Σκέμπερη Ε.
Γιωτάκος Ο.	Μαστρογιάννης Ε.	Σπυριδοπούλου Θ.
Γουγουλιός Κ.	Μαυρίδης Θ.	Στεργιάκογλου Χρ.
Δανιήλ Δ.	Μαυρομάτη Α.	Στογιάννη Π.
Δαμιανίδου Α.	Μηναδάκη Γ.	Συγγεληάκης Μ.
Δημητρακόπουλος Χ.	Μουρίκης Η.	Ταβαντίδου Α.
Δημητριάδης Γ.	Μπασιάλα Φρ.	Τριανταφυλλίδου Α.
Διαμαντόπουλος Κ.	Μπέκος Α.	Τσίγκος Γ.
Δικμπασάνη Μ.	Μπίσμπας Λ.	Τσίρκα Ε.
Ζακεστίδης Χ.	Μπόντη Ε.	Τσιφίδα Σ.
Ζαμπουρίδου Ρ.	Μπουτόλα Α.	Τσόπσιας Ι.
Ζερβού Σ.	Μπρατάνη Π.	Φερενίδου Φ.
Ζήκα Χ.	Νάζου Μ.	Φλούδας Γ.
Ηλιάδου Δ.	Νεοφυτίδου Ε.	Φωκάς Κ.
Ιστίκογλου Χ.	Νικολοπούλου Α.Β.	Χατζή Α.
Καρακούτας Δ.	Πάγκαλος Γ.	Χατζή Ε.
Καραμούζη Π.	Παπαδάκης Ε.	Χολέβα Β.
Καραουλιάνης Σ.	Παπαδόπουλος Ι.	
Κατσαρδιάνης Κ.	Παπαθανασίου Ν.	
Καφετζόπουλος Α.	Παπακωνσταντίνου Α.	

ΕΠΙΣΤΗΜΟΝΙΚΗ ΕΠΙΤΡΟΠΗ

Πρόεδροι: Φωκάς Κ., Αθανασιάδης Λ.

Μέλη:

Αγοραστός Θ.	Καπρίνης Σ.	Παρλαπάνη Ε.
Αδαμοπούλου Α.	Καραγιαννάκης Α.	Πετρίκης Π.
Αθανασιάδης Λαζ.	Καραμούζη Π.	Πήλουμπιδης Δ.
Αλεβιζόπουλος Γ.	Κατσώχη Ε.	Ποιήτης Α.
Αμπατζόγλου Γ.	Κοβάτση Λ.	Προκοπίου Π.
Αποστολίδης Α.	Κούβελας Δ.	Τουφλούμης Χ.
Ασημακόπουλος Κ.	Κρασανάκης Σ.	Τρακατέλη Μ.
Ασκητής Θ.	Κυράνα Ε.	Τσιθιάκου Μ.
Βατοπούλου Α.	Κώνστα Α.	Τσόπελας Χρ.
Βαγιόπουλος Μ.	Κώτσης Β.	Τσουκάτου Α.
Βαϊδάκης Ν.	Λαυρεντιάδης Γ.	Ράικος Ν.
Βγόντζας Α.	Λειβαδίτης Μ.	Σακκάς Π.
Βιδάλης Α.	Μαντάς Χ.	Σαλπγιγίδης Γ.
Βορβολάκος Θ.	Μαυρέας Β.	Σαμακουρή Μ.
Γαρούφαλης Γ.	Μουρίκης Η.	Σίμος Γ.
Γασγαλίδης Κ.	Μουσσάς Γ.	Σκαπινάκης Π.
Γεωργιάδης Γ.	Μπέκος Α.	Στεφανής Ν.
Γιωτάκος Ο.	Μπίτσιος Π.	Στυλιανίδης Σ.
Γκιουζέπας Ι.	Μποζίκας Β.	Σωτηρίου Μ.
Γονιδάκης Φ.	Μπόντη Ε.	Σωτηροπούλου Π.
Γουλής Δ.	Μπονώτης Κ.	Ταρχατζής Β.
Γουρζής Φ.	Μποσαντζοπούλου Σ.	Τσίμτσιου Ζ.
Δημητριάδης Γ.	Μωυσίδης Κ.	Υφαντής Θ.
Διακογιάννης Ι.	Νασίκα Ζ.	Φερεντίνος Π.
Διαμαντίδης Κ.	Νηματούδης Ι.	Χάιντς Ε.
Δικαίος Γ. Δ.	Νικολαΐδης Ν.	Χαλιμούρδας Θ.
Δουζένης Α.	Νικολάου Κ.	Χαρίτση Ντ.
Ζέρβας Ι.	Ξανθοπούλου Ε.	Χατζημανώλης Ι.
Ζηήλικης Ν.	Οικονόμου Μ.	Χατζημουρατίδης Κ.
Ηλιάδου Β.	Παπαγεωργίου Χ.	Χατζηχρήστου Δ.
Ιακωβίδης Α.	Παπαδάκης Ε.	Χοθλέβα Β.
Ιεροδιακόνου-Μπένου Ι.	Παπαδοπούλου Α.	Χριστοδούλη Ν.
Ισιτικόγλου Χ.	Παπαληγόρα Ζ.	Ωρολογάς Α.
Καλιτανζή-Αζίτι Α.	Παπαρρηγόπουλος Θ.	
Καλήπακογλου Θ.	Παπασταμάτης Κ.	

ΘΕΜΑΤΑ ΤΟΥ ΣΥΝΕΔΡΙΟΥ

Τα θέματα του Συνεδρίου περιλαμβάνουν:

- Γενικά θέματα σεξουαλικότητας/ψυχοσεξουαλικότητας
- Θέματα σεξουαλικής υγείας
- Σεξουαλικότητα στο ζευγάρι, διαπροσωπικές σχέσεις
- Σεξουαλικές δυσλειτουργίες, διαγνωστική ταξινόμηση, διαγνωστικές προσεγγίσεις, θεραπεία
- Θέματα σεξουαλικής ιατρικής
- Οργανικές νόσοι και σεξουαλικά προβλήματα
- Ψυχογενείς σεξουαλικές δυσλειτουργίες
- Παραφιλικές συμπεριφορές
- Ομοφυλοφιλία
- Δυσφορία του φύλου
- Φαρμακολογία (σεξουαλική φαρμακολογία, ψυχοφαρμακολογία, σεξουαλικές φαρμακευτικές παρενέργειες)
- Ψυχοθεραπευτικά θέματα
- Σεξουαλική παραβατικότητα
- Τέχνη και σεξουαλικότητα
- Σεξουαλικότητα και κοινωνία/ΜΜΕ
- Ειδικά θέματα κ.ά.

ΠΡΟΓΡΑΜΜΑ ΤΕΛΕΤΗΣ ΕΝΑΡΞΗΣ

Συντονισμός: **Λ. Αθανασιάδης**, Πρόεδρος του Συνεδρίου,
Πρόεδρος του Κλήδου Σεξουαλικότητας
και Διαπροσωπικών Σχέσεων της Ε.Ψ.Ε.

19.30 – 20.00 ΠΡΟΣΦΩΝΗΣΕΙΣ – ΧΑΙΡΕΤΙΣΜΟΙ

Κ. Φωκάς

Πρόεδρος της Εταιρείας Ι.Σ.Β.Β.

Δ. Πλουμπιδής

Πρόεδρος της Ελληνικής Ψυχιατρικής Εταιρείας

Α. Γαρύφαλλος

Πρόεδρος της Ιατρικής Σχολής Α.Π.Θ.

Γ. Καρακιουλάκης

Κοσμήτορας της Σχολής Επιστημών Υγείας Α.Π.Θ.

Β. Ταρλιτζής

Αναπλ. Πρόεδρος του Συμβουλίου Διοίκησης Α.Π.Θ.

ΚΗΡΥΞΗ ΕΝΑΡΞΗΣ ΕΡΓΑΣΙΩΝ ΤΟΥ ΣΥΝΕΔΡΙΟΥ

Ι. Μπουτάρης

Δήμαρχος Θεσσαλονίκης

ΑΠΟΝΟΜΗ ΤΙΜΗΤΙΚΗΣ ΠΛΑΚΕΤΑΣ

στον Καθηγητή κ. **Ν. Βαϊδάκη**

20.00 – 21.00 ΕΝΑΡΚΤΗΡΙΑ ΔΙΑΛΕΞΗ

Προεδρείο: **Γ. Καπρίνης, Κ. Φωκάς**

Η σεξουαλικότητα στη ζωή του ζευγαριού

Ν. Βαϊδάκης

τ. Αναπλ. Καθηγητής Ψυχιατρικής Ε.Κ.Π.Α.

ΔΕΞΙΩΣΗ ΥΠΟΔΟΧΗΣ



**ΕΠΙΣΤΗΜΟΝΙΚΟ
ΠΡΟΓΡΑΜΜΑ**

ΕΠΙΣΤΗΜΟΝΙΚΟ ΠΡΟΓΡΑΜΜΑ

ΠΑΡΑΣΚΕΥΗ 30 ΙΑΝΟΥΑΡΙΟΥ 2015

9.00-9.30 Προσέλευση, Εγγραφές

9.30-10.30 Στρογγυλή Τράπεζα

«Ψυχομετρικά τεστ και προβλήματα σεξουαλικότητας»

Προεδρείο: Α. Γιαζκουλίδου, Λ. Αθανασιάδης

Εισαγωγή, Ειδικές δοκιμασίες

Λ. Αθανασιάδης

M.M.P.I.

Β. Χοιλέβα

Προβλητική δοκιμασία του Rorschach και δυσφορία του φύλου

Π. Καραμούζη, Α. Μπουτόλα

10.30-11.00 Διάλεξη

Προεδρείο: Ε. Χάιντς, Κ. Διαμαντίδου

Συναισθηματικός δεσμός και σεξουαλική λειτουργία στο ζευγάρι

Ε. Παπαδάκης

11.00-11.30 Διάλειμμα - καφές

11.30-13.00 Στρογγυλή Τράπεζα

«Διαγνωστικές και θεραπευτικές προσεγγίσεις στην οργανική σεξουαλική δυσλειτουργία»

Προεδρείο: Δ. Γουλής, Λ. Αθανασιάδης

Ουρολογία

Γ. Βακαλόπουλος

Ενδοκρινολογία

Δ. Γουλής

Γυναικολογία

Α. Βατοπούλου

Παθολογία-Καρδιολογία

Β. Κώτσος

- 13.00-14.00** Στρογγυλή Τράπεζα
«Η σεξουαλικότητα στις άκρες του ηλικιακού φάσματος»
Προεδρείο: Ν. Ζηλίκης, Β. Μποζίκας
Παιδική-εφηβική σεξουαλικότητα
Ν. Ζηλίκης
Τρίτη ηλικία και σεξουαλικότητα
Α. Κώνστα
- 14.00-15.00** Μεσημβρινή διακοπή
- 15.00-15.30** Διάλεξη
Προεδρείο: Α. Κώνστα, Ε. Παρλαπάνη
Ιστορική αναδρομή στην «αντιμετώπιση του αυνανισμού»
Γ. Πάγκαλης
- 15.30-16.00** Διάλεξη
Προεδρείο: Α. Ιακωβίδης, Χρ. Ιστίκογλου
Θέματα ταξινόμησης των σεξουαλικών διαταραχών
Λ. Αθανασιάδης
- 16.00-16.30** Διάλεξη
Προεδρείο: Ι. Διακογιάννης, Κ. Παπασταμάτης
Θεωρίες για την ομοφυλοφιλία
Α. Παπακωνσταντίνου
- 16.30-17.00** Διάλεξη
Προεδρείο: Ν Βαϊδάκης, Ν. Νικολαΐδης
Σεξουαλική απδία και ψυχοπαθολογία
Γ. Σίμος
- 17.00-17.30** Διάλειμμα - καφές

- 17.30-18.00 Διάλεξη**
Προεδρείο: Κ. Φωκάς, Λ. Αθανασιάδης
Υπερσεξουαλικότητα: όταν το πρόβλημα είναι στον εγκέφαλο
Σ. Μποσταντζοπούλου
- 18.00-18.30 Διάλεξη**
Προεδρείο: Λ. Αθανασιάδης, Α. Κώνστα
Ερωτισμός και Φωτογραφία
Γ. Κατσάγγελος
- 18.30-19.30 Διάλεξη**
Προεδρείο: Ι. Νηματούδης, Λ. Αθανασιάδης
Διαταραχές της εκσπερμάτισης και η επίπτωση στο ζευγάρι
Θ. Ασκητής
- 19.30-21.00 Τελετή Έναρξης του Συνεδρίου**
Προσφωνήσεις - Χαιρετισμοί
Απονομή τμητικής πινακίδας
στον καθηγητή κ. Ν. Βαϊδάκη
Εναρκτήρια διάλεξη
Προεδρείο: Γ. Καπρίνης, Κ. Φωκάς
Η σεξουαλικότητα στη ζωή του ζευγαριού
Ν. Βαϊδάκης
- 21.00 Δεξίωση υποδοχής**

ΣΑΒΒΑΤΟ 31 ΙΑΝΟΥΑΡΙΟΥ 2015

- 9.00-9.30** Προσέλευση, Εγγραφές
- 9.30-11.00** Στρογγυλή Τράπεζα
«Από το φλέρτ στη σεξουαλική επαφή»
Προεδρείο: Ν. Βαϊδάκης, Δ. Χατζηχρήστου
(Οργανώνεται από το ΚΕ.Σ.Α.Υ. του Α.Π.Θ.)
Όταν στη σεξουαλική επαφή είναι το πρόβλημα
Δ. Χατζηχρήστου
Μοντέλα σεξουαλικής ανταπόκρισης
Ε. Κυράνα
Τι μας φέρνει πιο κοντά
Φ. Φερεντίδου
- 11.00-11.30** Διάλειμμα - καφές
- 11.30-13.00** **Debate:** Πορνογραφία
Προεδρείο: Ν Βαϊδάκης, Κ. Παπασταμάτης
Υπέρ: Θ. Ασκητής
Κατά: Λ. Αθανασιάδης
- 13.00-13.30** Δορυφορική Διάλεξη **ΦΑΡΜΑΣΕΡΒ-ΛΙΛΥ Α.Ε.Β.Ε.**
Προεδρείο: Λ. Αθανασιάδης
Στυτική δυσλειτουργία: Αναπαράσταση αντιμετώπισης ενός περιστατικού
Δ. Χατζηχρήστου, Ε. Κυράνα
- 13.30-14.00** Διάλεξη
Προεδρείο: Θ. Ασκητής, Α. Κώνστα
*Δον Ζουάν, ένας θρύλος με πολλή πρόσωπα:
Ο δονζουανισμός στη λογοτεχνία και στη μουσική*
Σ. Σαμόλης
- 14.00-15.00** Μεσημβρινή διακοπή

- 15.00-16.00** **Στρογγυλή Τράπεζα**
«Δυσφορία του φύλου»
Προεδρείο: Ν. Βαϊδάκης Η. Μουρίκς
Ανασκόπηση και νεώτερα δεδομένα
Γ. Φλούδας
Θέματα υποστήριξης σε άτομα με δυσφορία του φύλου
Η. Μουρίκς
- 16.00-16.30** **Διάλεξη**
Προεδρείο: Στ. Καπρίνης, Α. Παπακωνσταντίνου
Κόμιξ και ερωτισμός: αρχή ως δεκαετία του '70
Λ. Αθανασιάδης
- 16.30-17.00** **Διάλεξη**
Προεδρείο: Κ. Παπασταμάτης, Η. Μουρίκς
Ο ρόλος της χρονικής διάρκειας στη σεξουαλική λειτουργία
Ν Βαϊδάκης
- 17.00-17.30** **Διάλειμμα - καφές**
- 17.30-18.30** **Διάλεξη**
Προεδρείο: Λ. Αθανασιάδης, Ο. Γιωτάκος
Σεξ και "life style" χρήση φαρμάκων
Δ. Κούβελας
- 18.30-19.30** **Στρογγυλή Τράπεζα**
«Θέματα στυτικής δυσλειτουργίας»
Προεδρείο: Κ. Χατζημουρατίδης, Κ. Παπασταμάτης
Στυτική δυσλειτουργία: η αιτιολογία είναι οργανική ή ψυχολογική;
Κ. Μωυσίδης
Θεραπευτικές επιλογές
Κ. Χατζημουρατίδης

19.30-20.00 **Διάλεξη**

Προεδρείο: Α. Παπακωνσταντίνου, Γ. Φηλίδας

Παραφιλήεις: Ανασκόπηση και νεώτερα δεδομένα

Ο. Γιωτάκος

20.00-21.30 **Στρογγυλή Τράπεζα / Workshop**

«Διαφορετικές προσεγγίσεις στο σεξουαλικό πρόβλημα
ζευγαριού»

Προεδρείο: Γ. Γαρυφαλλίος, Λ. Αθανασιάδης

Παρουσίαση του σεξουαλικού προβλήματος

Λ. Αθανασιάδης

Γνωστική-Συμπεριφορική προσέγγιση

Λ. Αθανασιάδης

Συστημική προσέγγιση

Α. Τσουκάτου

Γνωστική Αναλυτική προσέγγιση

Α. Αδαμοπούλου

Ψυχοδυναμική προσέγγιση

Ε. Ξανθοπούλου

ΚΥΡΙΑΚΗ 1 ΦΕΒΡΟΥΑΡΙΟΥ 2015

- 9.00-9.30 Προσέλευση, Εγγραφές
- 9.30-11.00 Διάλεξη/Workshop
Προεδρείο: **Ν. Βαϊδάκης**, **Λ. Αθανασιάδης**
Κινηματογράφος και σεξουαλικότητα
Αποσπάσματα της ταινίας «Τρίο»
(Τομ Τίκβερ, 2010), σχολιασμός-συζήτηση
Σ. Κρασανάκης
- 11.00-11.30 Διάλειμμα - καφές
- 11.30-13.00 Στρογγυλή Τράπεζα
«Σεξουαλική παραβατικότητα»
Προεδρείο: **Α. Δουζένης**, **Ο. Γιωτάκος**
Ψυχοπαθολογία και σεξουαλική παραβατικότητα
Α. Δουζένης
Νομοθεσία και σεξουαλική παραβατικότητα
Μ. Τσιλιάκου
Οι σεξουαλικοί παραβάτες στο ελληνικό σωφρονιστικό σύστημα
Λ. Μπίσμπας
- 13.00-13.30 Διάλεξη
Προεδρείο: **Κ. Διαμαντίδου**, **Ε. Παπαδάκης**
Βασικές αρχές θεραπείας ζεύγους
Ε. Χάνιτς
- 13.30-14.00 Διάλεξη
Προεδρείο: **Ν. Βαϊδάκης**, **Α. Δουζένης**
Ασεξουαλικότητα
Κ. Παπασταμάτης

14.00-14.30 **Διάλεξη**

Προεδρείο: Λ. Αθανασιάδης, Κ. Παπασταμάτης

Εισαγωγή

Λ. Αθανασιάδης

MME, διαφήμιση και σεξουαλικότητα

Χ. Ζήκα

14.30

Λήξη συνεδρίου

Λ. Αθανασιάδης



Lundbeck Hellas S.A.

Εξειδίκευση στη νευρολογία και την ψυχιατρική



Στόχος μας η ποιότητα



προσεκροση.LIVE

Στη Lundbeck η ποιότητα είναι ο πρωταρχικός μας στόχος.

Ποιότητα στην έρευνα, στα προϊόντα, στα αποτελέσματα.

Ποιότητα σε όλους τους τομείς.

Σκοπός της ύπαρξής μας είναι η βελτίωση της ποιότητας

ζωής των ανθρώπων που πάσχουν από ψυχικά και

νευρολογικά νοσήματα.



ΠΡΟΣΚΕΚΛΗΜΕΝΟΙ

ΟΜΙΛΗΤΕΣ/ΣΥΝΤΟΝΙΣΤΕΣ

ΠΡΟΣΚΕΚΛΗΜΕΝΟΙ ΟΜΙΛΗΤΕΣ/ΣΥΝΤΟΝΙΣΤΕΣ

- Αδαμοπούλου Α.** Ψυχίατρος-Ψυχοθεραπεύτρια, Διευθύντρια ΕΣΥ, Κέντρο Ψυχικής Υγείας Β/Δ Τομέας Θεσσαλονίκης, Ψ.Ν.Θ.
- Αθανασιάδης Λ.** Επίκ. Καθηγητής Ψυχιατρικής-Ψυχοσεξουαλικότητας Α.Π.Θ., Α΄ Ψυχιατρική Κλινική Α.Π.Θ., Γ.Ν.Θ. «Παπαγεωργίου», Πρόεδρος του Κλάδου Σεξουαλικότητας και Διαπροσωπικών Σχέσεων της Ε.Ψ.Ε., Πρόεδρος του Συνεδρίου
- Ασκητής Θ.** Ψυχίατρος-Σεξολόγος, Πρόεδρος Ινστιτούτου Ψυχικής & Σεξουαλικής Υγείας
- Βαϊδάκης Ν.** Ψυχίατρος-Σεξολόγος, τ. Αναπλ. Καθηγητής Ψυχιατρικής Ε.Κ.Π.Α.
- Βακαλόπουλος Ι.** Ανδρολόγος-Ουρολόγος, Επίκ. Καθηγητής Α.Π.Θ.
- Βατοπούλου Α.** Μαιευτήρας-Γυναικολόγος, Επιστ. Συνεργάτης Α΄ Μαιευτικής & Γυναικολογικής Κλινικής Α.Π.Θ., Γ.Ν.Θ. «Παπαγεωργίου»
- Γαρούφαλης Γ.** Αναπλ. Καθηγητής Ψυχιατρικής Α.Π.Θ., Διευθυντής Β΄ Ψυχιατρική Κλινική Α.Π.Θ.
- Γιακουλίδου Α.** Κλινική Νευροψυχολόγος Α΄ Ψυχιατρική Κλινική Α.Π.Θ., Γ.Ν.Θ. «Παπαγεωργίου»
- Γιωτάκος Ο.** Ψυχίατρος, Διευθυντής Ψυχιατρικής Κλινικής 414 Στρατιωτικού Νοσοκομείου Αθηνών, www.obrela.gr
- Γουλής Δ.** Επίκ. Καθηγητής Ενδοκρινολογίας Α.Π.Θ., Γ.Ν.Θ. «Παπαγεωργίου»
- Διακογιάννης Ι.** Αναπλ. Καθηγητής Ψυχιατρικής, Γ΄ Ψυχιατρική Κλινική Α.Π.Θ., Π.Γ.Ν.Θ. ΑΧΕΠΑ
- Διαμαντίδου Κ.** Ψυχολόγος-Ψυχοθεραπεύτρια
- Δουζένης Α.** Αναπλ. Καθηγητής Ψυχιατροδικαστικής Ε.Κ.Π.Α., Διευθυντής Β΄ Ψυχιατρικής Κλινικής, Π.Γ.Ν. «ΑΤΤΙΚΟΝ»
- Ζήκα Χ.** Βιοχημικός, Δρ. Φαρμακευτικής, Δημοσιογράφος
- Ζηλίκης Ν.** Καθηγητής Παιδοψυχιατρικής Α.Π.Θ., Π.Γ.Ν.Θ. ΑΧΕΠΑ
- Ιακωβίδης Απ.** Καθηγητής Ψυχιατρικής, Γ΄ Ψυχιατρική Κλινική Α.Π.Θ.

Ιστικόγλου Χρ.	Ψυχίατρος, Επιμελητής Α΄, Ψυχιατρικό Τμήμα Γ.Ν. «Κωνσταντοπούλπειο» Νέας Ιωνίας
Καπρίνης Γ.	Ομότ. Καθηγητής Ψυχιατρικής Α.Π.Θ.
Καπρίνης Στ.	Επικ. Καθηγητής Ψυχιατρικής, Γ΄ Ψυχιατρική Κλινική Α.Π.Θ.
Καραμούζη Π.	Ψυχολόγος-Ψυχοθεραπεύτρια, Α΄ Ψυχιατρική Κλινική Α.Π.Θ., Γ.Ν.Θ. «Παπαγεωργίου»
Κατσάγγελος Γ.	Καθηγητής Φωτογραφίας, Σχολή Καλών Τεχνών Α.Π.Θ.
Κρασανάκης Σ.	Ψυχίατρος-Ψυχοθεραπευτής, Σκηνοθέτης
Κούβελας Δ.	Καθηγητής Φαρμακολογίας Α.Π.Θ.
Κυράνα Ε.	Ψυχολόγος-Σεξολόγος, Υπεύθυνη ΚΕ.Σ.Α.Υ. του Α.Π.Θ.
Κώνστα Α.	Επικ. Καθηγήτρια Ψυχιατρικής Α.Π.Θ., Α΄ Ψυχιατρική Κλινική Α.Π.Θ., Γ.Ν.Θ. «Παπαγεωργίου»
Κώτσος Β.	Επικ. Καθηγητής Παθολογίας Α.Π.Θ., Γ.Ν.Θ. «Παπαγεωργίου»
Μουρίκης Η.	Ψυχίατρος-Σεξολόγος, Υπεύθυνος ΙΣΔ, Α΄ Ψυχιατρική Κλινική Ε.Κ.Π.Α., Αιγινήτειο Νοσοκομείο
Μπίσμπας Λ.	Ψυχολόγος, Σωφρονιστικό Κατάστημα Γρεβενών
Μποζίκας Β.	Αναπλ. Καθηγητής Ψυχιατρικής, Β΄ Ψυχιατρική Κλινική Α.Π.Θ.
Μποσταντζοπούλου Σ.	Καθηγήτρια Νευρολογίας Α.Π.Θ., Διευθύντρια Γ΄ Νευρολογικής Κλινικής Α.Π.Θ., Γ.Ν.Θ. «Γ. Παπανικολάου»
Μπουτόλα Α.	Ψυχολόγος, Επιστ. Συνεργάτης Α΄ Ψυχιατρικής Κλινικής Α.Π.Θ., Γ.Ν.Θ. «Παπαγεωργίου»
Μωυσίδης Κ.	Λέκτορας Ουρολογίας Α.Π.Θ., Γ.Ν.Θ. «Παπαγεωργίου»
Νηματούδης Ι.	Καθηγητής Ψυχιατρικής, Γ΄ Ψυχιατρική Κλινική Α.Π.Θ.
Νικολαΐδης Ν.	Ψυχίατρος-Ψυχοθεραπευτής
Ξανθοπούλου Ε.	Ψυχολόγος - ψυχαναλυτική ψυχοθεραπεύτρια
Πάγκαλος Γ.	Στρατιωτικός Ψυχίατρος

- Παπαδάκης Ε.**
Παπακωνσταντίνου Α.
- Ψυχολόγος-Ψυχοθεραπευτής, 424 Γ.Σ.Ν.Ε.
Ψυχίατρος – Σεξολόγος, MSc Κλινικής Σεξολογίας, MSc Ιατρικής της Σεξουαλικότητας, MSc Κλινικής Ψυχοφαρμακολογίας, Επιστημονικά υπεύθυνος σταθμού «ΟΔΥΣΣΕΑΣ» - ΟΚΑΝΑ
- Παπασταμάτης Κ.**
Παρηλαπάνη Ε.
- Ψυχίατρος-Σεξολόγος, τ. Διευθυντής ΕΣΥ
Επίκ. Καθηγήτρια Ψυχιατρικής, Α΄ Ψυχιατρική Κλινική Α.Π.Θ.
- Σαμόλης Σ.**
- Ψυχίατρος, Επιμελητής Α΄ ΕΣΥ, Ψυχιατρικό Τμήμα, Γ.Ν.Θ. «Ιπποκράτειο»
- Σίμος Γ.**
- Ψυχίατρος-Ψυχοθεραπευτής, Αναπλ. Καθηγητής Ψυχιατρικής ΠΑ.ΜΑΚ., Διευθυντής Κέντρου Συμβουλευτικής και Θεραπείας «Ψυχική Υγεία»
- Τσιλιάκου Μ.**
Τσουκάτου Α.
Φερενίδου Φ.
Φλούδας Γ.
Φωκός Κ.
Χατζημουρατίδης Κ.
- Δικηγόρος, PhD, MA Εγκληματολογίας
Ψυχολόγος, Συστημική θεραπεύτρια, Ψ.Ν.Θ.
Ειδικ. Ψυχίατρος
Ψυχίατρος, Επιμελητής Β΄ ΕΣΥ, Ψ.Ν.Α. «Δαφνί»
Καθηγητής Ψυχιατρικής, Α΄ Ψυχιατρική Κλινική Α.Π.Θ.
Αναπλ. Καθηγητής Ουρολογίας Α.Π.Θ.,
Β΄ Ουρολογική Κλινική Α.Π.Θ., Γ.Ν.Θ.
«Παπαγεωργίου»
- Χατζηχρήστου Δ.**
- Καθηγητής Ουρολογίας-Ανδρολογίας Α.Π.Θ.,
Διευθυντής Ουρολογικής Κλινικής, Γ.Ν.Θ.
«Γ. Γεωνημάτας»
- Χολιέβα Β.**
- Ψυχολόγος-Ψυχοθεραπεύτρια, Α΄ Ψυχιατρική Κλινική Α.Π.Θ., Γ.Ν.Θ. «Παπαγεωργίου»
- Χάνιτς Ε.**
- Ψυχολόγος-Γνωστική Συμπεριφορική Θεραπεύτρια,
PhD, Πρόεδρος του Παραρτήματος
Μακεδονίας της Ελληνικής Εταιρείας Έρευνας της
Συμπεριφοράς



**ΑΝΑΡΤΗΜΕΝΕΣ
ΑΝΑΚΟΙΝΩΣΕΙΣ**

ΑΝΑΡΤΗΜΕΝΕΣ ΑΝΑΚΟΙΝΩΣΕΙΣ

ΡΟ.01 ΣΕΞΟΥΑΛΙΚΟΤΗΤΑ ΚΑΙ ΑΝΑΠΗΡΙΑ: Η ΨΥΧΟΠΑΘΟΛΟΓΙΑ ΜΙΑΣ ΑΝΑΓΚΗΣ

Σ. Κυμπουρόπουλος

Εθνικό και Καποδιστριακό Πανεπιστήμιο Αθηνών

ΡΟ.02 ΣΕΞΟΥΑΛΙΚΗ ΔΙΑΠΑΙΔΑΓΩΓΗΣΗ ΣΕ ΕΦΗΒΟΥΣ

Α. Σακκάς

Φοιτητής Νοσηλευτικής στο Αλέξανδρειο Τεχνολογικό Εκπαιδευτικό Ίδρυμα Θεσσαλονίκης (Α.Τ.Ε.Ι.Θ.)

ΡΟ.03 ΣΕΞΟΥΑΛΙΚΗ ΖΩΗ ΚΑΙ ΠΟΙΟΤΗΤΑ ΖΩΗΣ ΦΟΙΤΗΤΩΝ ΤΟΥ ΕΘΝΙΚΟΥ ΚΑΙ ΚΑΠΟΔΙΣΤΡΙΑΚΟΥ ΠΑΝΕΠΙΣΤΗΜΙΟΥ ΑΘΗΝΩΝ

Ν. Παπασταμάτης, Ν. Χαρίθλα, Α. Καλιαντζή-Αζίζη

Εθνικό Καποδιστριακό Πανεπιστήμιο Αθηνών

ΡΟ.04 ΣΥΝΔΡΟΜΟ KLEIN-LEVIN

Α. Μπατζικόστα

Ψυχολόγος Α.Π.Θ, MSc Ιατρική του Ύπνου Δ.Π.Θ.

ΡΟ.05 ΣΕΞΟΥΑΛΙΚΗ ΥΓΕΙΑ ΣΕ ΦΟΡΕΙΣ ΜΕ ΗΙΥ

Δ. Στύλιος

Φοιτητής Νοσηλευτικής στο Αλέξανδρειο Τεχνολογικό Εκπαιδευτικό Ίδρυμα Θεσσαλονίκης (Α.Τ.Ε.Ι.Θ.)

ΡΟ.06 ΤΥΠΟΙ ΠΡΟΣΚΟΜΜΗΣΗΣ ΚΑΙ ΑΥΤΟΕΡΩΤΙΣΜΟΣ

Π. Ιωαννίδης, Α. Τζάνου, Ά. Αθβανού, Ι. Μαυρίδου, Α. Ποιλυχρονοπούλου, Μ. Καρατάσου, Γ. Γκιουζέλης, Α. Γκιουζέλη, Α. Τσουρυνάκης, Α. Ψαθά, Φ. Λαγώνικα, Β. Πίλαταντή, Ι. Δρουβιώτη

Pegasus Psychological Research

ΡΟ.07 ΓΝΩΣΙΑΚΗ-ΣΥΜΠΕΡΙΦΟΡΙΣΤΙΚΗ ΘΕΡΑΠΕΙΑ ΨΥΧΟΣΕΞΟΥΑΛΙΚΩΝ ΔΙΑΤΑΡΑΧΩΝ

Χ. Ισιόκλου¹, Λ. Αθανασιάδης², Ν. Βαϊδάκης³, Κ. Παπασταμάτης⁴

¹Ψυχιατρικό Τμήμα, Γ.Ν. «Κωνσταντοπούλειο» Νέας Ιωνίας

²Γ΄ Ψυχιατρική Κλινική Α.Π.Θ., Γ.Ν.Θ. «Παπαγεωργίου»

³Α΄ Ψυχιατρική Κλινική Ε.Κ.Π.Α., «Αιγινήτειο» Νοσοκομείο

⁴Ψυχιατρικό Τμήμα, Γ.Ν.Α. «Σισμανόγλειο»

ΡΟ.08 ΘΕΡΑΠΕΙΑ ΣΤΥΓΙΚΗΣ ΔΥΣΛΕΙΤΟΥΡΓΙΑΣ ΥΠΕΡΤΑΣΙΚΩΝ ΑΣΘΕΝΩΝ

Χ. Ισίδοκλου¹, Λ. Αθανασιάδης², Ν. Βαϊδάκης³, Κ. Παπασταμάτης⁴, Σ. Πατσιλινάκος⁵, Κ. Σωτηρέλιος⁵

¹Ψυχιατρικό Τμήμα, Γ.Ν. «Κωνσταντοπούλαιο» Νέας Ιωνίας,

²Γ΄ Ψυχιατρική Κλινική Α.Π.Θ., Γ.Ν.Θ. «Παπαγεωργίου»,

³Α΄ Ψυχιατρική Κλινική Ε.Κ.Π.Α., «Αιγινήτειο» Νοσοκομείο,

⁴Ψυχιατρικό Τμήμα, Γ.Ν.Α. «Σισμανόγλειο»,

⁵Καρδιολογικό Τμήμα, Γ.Ν. «Κωνσταντοπούλαιο» Νέας Ιωνίας

ΡΟ.09 ΔΥΣΦΟΡΙΑ ΤΟΥ ΦΥΛΟΥ: ΠΡΟΤΥΠΑ ΔΙΕΠΙΣΤΗΜΟΝΙΚΗΣ ΠΕΡΙΘΑΛΨΗΣ ΣΕ ΠΑΓΚΟΣΜΙΟ ΕΠΙΠΕΔΟ

Σ. Γεωργιάδου, Ph.D.

Συστημική Ψυχολόγος σε ιδιωτική πρακτική

ΡΟ.10 ΔΥΣΦΟΡΙΑ ΤΟΥ ΦΥΛΟΥ: ΜΙΑ ΜΕΛΕΤΗ ΠΕΡΙΠΤΩΣΗΣ ΣΤΟ ΧΙΟΥΣ-ΤΟΝ, ΤΕΞΑΣ, Η.Π.Α.

Σ. Γεωργιάδου, Ph.D.

Συστημική Ψυχολόγος σε ιδιωτική πρακτική

ΡΟ.11 Η ΕΜΠΕΙΡΙΑ ΤΗΣ ΜΑΣΤΕΚΤΟΜΗΣ: ΝΟΗΜΑΤΟΔΟΤΗΣΕΙΣ ΤΗΣ ΘΗΛΥΚΟΤΗΤΑΣ ΚΑΙ ΤΗΣ ΣΕΞΟΥΑΛΙΚΟΤΗΤΑΣ

Δ. Ζηλιασκοπούλου, Ε. Αυδή

Αριστοτέλειο Πανεπιστήμιο Θεσσαλονίκης

ΡΟ.12 Η ΕΠΙΡΡΟΗ ΤΗΣ ΤΗΛΕΟΡΑΣΗΣ ΣΤΗ ΣΕΞΟΥΑΛΙΚΗ ΣΥΜΠΕΡΙΦΟΡΑ ΤΩΝ ΝΕΩΝ

Ο. Καλιμπαλίγκη, Π. Τζιτζής, Ε. Τζιτζή, Μ. Μυρωνίδου-Τζουβελέκη

Α΄ Εργαστήριο Φαρμακολογίας, Σχολή Επιστημών Υγείας Α.Π.Θ, Τμήμα Ιατρικής

ΡΟ.13 ΨΥΧΟΜΕΤΡΙΚΗ ΕΚΤΙΜΗΣΗ ΑΤΟΜΩΝ ΜΕ ΣΕΞΟΥΑΛΙΚΕΣ ΔΙΑΤΑΡΑΧΕΣ: ΑΝΑΣΚΟΠΗΣΗ ΕΡΩΤΗΜΑΤΟΛΟΓΙΩΝ ΠΡΟΣΩΠΙΚΟΤΗΤΑΣ

Β.-Α. Νικοπούλου, Χ. Κουκουφίγκη, Ι. Κόπτση, Ε. Αδαμίδου, Δ. Κύρου, Π. Καραμούζη

Α΄ Ψυχιατρική Κλινική Α.Π.Θ. - Γ.Ν.Θ. Παπαγεωργίου

ΕΥΧΑΡΙΣΤΕΙΕΣ

Ο Πρόεδρος και η Οργανωτική Επιτροπή του 2ου Πανελλήνιου Διεπιστημονικού Συνεδρίου Σεξολογίας, ευχαριστεί θερμά τις παρακάτω εταιρείες για την ευγενική υποστήριξη και τη συμβολή τους στη διοργάνωση του Συνεδρίου.





**ΓΕΝΙΚΕΣ
ΠΛΗΡΟΦΟΡΙΕΣ**

ΓΕΝΙΚΕΣ ΠΛΗΡΟΦΟΡΙΕΣ

Ημερομηνίες Διεξαγωγής

Παρασκευή 30 Ιανουαρίου, Σάββατο 31 Ιανουαρίου,
Κυριακή 1 Φεβρουαρίου 2015

Τόπος

Grand Hotel Palace, Μοναστηρίου 305 - 307, 54628 Θεσσαλονίκη, τηλ. +30 2310 549 000. Το ξενοδοχείο και συνεδριακό κέντρο **Grand Hotel Palace** βρίσκεται στη δυτική είσοδο της Θεσσαλονίκης, με δυνατότητα εύκολης μετάβασης στο κέντρο της πόλης.

Υπάρχει δυνατότητα για γεύμα/ελαφρύ γεύμα στο χώρο του ξενοδοχείου σε ειδικές τιμές.

Διοργάνωση - Αιγίδες

Το Συνέδριο βρίσκεται υπό την αιγίδα της Ελληνικής Ψυχιατρικής Εταιρείας και του Τμήματος Ιατρικής Α.Π.Θ. Το Συνέδριο διοργανώνεται από τη Διεθνή Εταιρία «Εγκέφαλος και Συμπεριφορά» (ΔΕΤΕΣ, "International Society on Brain and Behavior"), με την ενεργό συμμετοχή του Επιστημονικού Κλάδου Σεξουαλικότητας και Διαπροσωπικών Σχέσεων της Ελληνικής Ψυχιατρικής Εταιρείας και του Προέδρου του, Λουκά Αθανασιάδη.

Οργάνωση Συνεδρίου – Γραμματεία – Πληροφορίες

PRAXICON

Εθν. Αντιστάσεως 101, Τ.Κ. 551 34, Καθαμαριά, Θεσσαλονίκη
Τηλ. +30 2310 460 682, 2310 460 652 Fax. +30 2310 435 064
E-mail: info@praxicon.gr • Website: www.praxicon.gr
ΜΗΤΕ 0933Ε60000071200

Τελετή έναρξης

Η Τελετή Έναρξης του Συνεδρίου θα πραγματοποιηθεί την Παρασκευή 30 Ιανουαρίου 2015, ώρα 19:30, στο χώρο του Συνεδρίου.

Έκθεση

Κατά τη διάρκεια του Συνεδρίου θα λειτουργεί έκθεση φαρμακευτικών και ιατρικών προϊόντων, όπως και εκδοτικών οίκων και βιβλιοπωλείων, για την ενημέρωση των συμμετεχόντων.

Έκθεση Φωτογραφίας

Στα πλαίσια του Συνεδρίου θα παρουσιασθεί, σε οθόνη, η έκθεση φωτογραφίας των Γιώργου Κατσάγγελου, Καθηγητή Φωτογραφίας του Α.Π.Θ., και Λουκά Αθανασιάδη.

Animations

Τα Animations είναι του Λουκά Αθανασιάδη

Διακριτικό Σήμα και Κάρτα barcode

Για την παρακολούθηση των εργασιών του Συνεδρίου οι σύνεδροι είναι απαραίτητο να φέρουν τη διακριτική κονκάρδα εγγραφής που χορηγείται από τη γραμματεία on site και παρακαλούνται να τη φορούν καθ' όλη τη διάρκεια του Συνεδρίου.

Επίσης, με την εγγραφή του ο κάθε σύνεδρος θα παραλαμβάνει από τη γραμματεία on site **κάρτα με γραμμωτό κωδικό (barcode)**, την οποία θα σκανάρει σε ειδικό μηχανήμα κάθε φορά κατά την είσοδο και έξοδο του από τη συνεδριακή αίθουσα.

Με τον τρόπο αυτό θα γίνεται καταμέτρηση των ωρών παρακολούθησης κάθε συνέδρου και με τη συμπλήρωση του 60% των συνολικών ωρών του προγράμματος θα δίνεται το πιστοποιητικό παρακολούθησης, σύμφωνα με την εγκύκλιο του ΕΟΦ για τη διοργάνωση συνεδρίων.

Γλώσσα Συνεδρίου

Η γλώσσα του Συνεδρίου είναι η Ελληνική.

Πιστοποιητικό Παρακολούθησης

Το Πιστοποιητικό Παρακολούθησης θα δίνεται από τη γραμματεία την τελευταία ημέρα του Συνεδρίου, κατόπιν επίδειξης της κονκάρδας εγγραφής και της κάρτας barcode. **Ελάχιστες ώρες παρακολούθησης: το 60% των συνολικών ωρών του Επιστημονικού Προγράμματος.**

Το πιστοποιητικό έχει μοριοδότηση από τον Πανελλήνιο Ιατρικό Σύλλογο 16 μόρια Συνεχόμενης Ιατρικής Εκπαίδευσης (CME-CPD Credits).

Προβολικός Εξοπλισμός

Στην αίθουσα των εργασιών του Συνεδρίου θα πραγματοποιούνται προβολές με data video projectors και διαφανειών μέσω PowerPoint για τις ανάγκες των ομιλητών.

Παρακαλούνται όλοι οι ομιλητές να παραδίδουν το υλικό της παρουσίασης τους έγκαιρα (τουλάχιστον 1 ώρα πριν την έναρξη της ομιλίας τους) στη γραμματεία του προβολικού εξοπλισμού.

Δικαίωμα Συμμετοχής

Το δικαίωμα συμμετοχής έχει οριστεί ως εξής:

	Μέχρι 15/12/2014	Από 16/12/2014
Ειδικό Ιατροί	80€	100€
Ειδικευόμενοι Ιατροί	40€	60€
Λοιπά Επαγγέλματα	30€	50€
Προπτυχιακοί Φοιτητές		10€

Το δικαίωμα συμμετοχής περιλαμβάνει:

Παρακολούθηση των εργασιών του Συνεδρίου
Παραλαβή της τσάντας και του υλικού του Συνεδρίου
Παραλαβή κονκάρδας
Παραλαβή πιστοποιητικού παρακολούθησης
Καφέ στα διαλείμματα
Συμμετοχή στις κοινωνικές εκδηλώσεις

Επίσημη Ιστοσελίδα Συνεδρίου

www.praxicon.gr/sexology.html

Εγγραφές

Όσοι επιθυμούν προεγγραφή για τη συμμετοχή τους στο Συνέδριο, παρακαλούνται να συμπληρώσουν ηλεκτρονικά το Δελτίο Εγγραφής στο www.praxicon.gr/sexology.html και να στείλουν το καταθετήριο με fax στο 2310 435 064 **το αργότερο μέχρι τις 28/01/2015**.

Μετά την ημερομηνία αυτή εγγραφές θα γίνονται καθ' όλη τη διάρκεια του Συνεδρίου. *Τα έξοδα συμμετοχής δεν επιστρέφονται.*

Διαμονή – Κρατήσεις Αεροπορικών Εισιτηρίων

Η PRAXICON για την καλύτερη εξυπηρέτηση των συνέδρων έχει προβεί στην κράτηση ικανού αριθμού δωματίων στο ξενοδοχείο **Grand Hotel Palace**. Για τις κρατήσεις δωματίων και την έκδοση αεροπορικών εισιτηρίων μπορείτε να απευθύνεστε στη Γραμματεία του Συνεδρίου PRAXICON, τηλ.: +30 2310 460 682, fax: 2310 435 064, E-mail: info@praxicon.gr

Νομική Ευθύνη

Οι οργανωτές καθώς και το γραφείο οργάνωσης του Συνεδρίου δεν έχουν καμία ευθύνη για προσωπική βλάβη ή απώλειες οποιασδήποτε φύσεως στους συμμετέχοντες, τα συνοδά μέλη ή για την καταστροφή, απώλεια και κλοπή των προσωπικών τους αντικειμένων.



ΕΥΡΕΤΗΡΙΟ ΣΥΓΓΡΑΦΕΩΝ

ΑΝΑΡΤΗΜΕΝΩΝ ΑΝΑΚΟΙΝΩΣΕΩΝ

ΕΥΡΕΤΗΡΙΟ ΣΥΓΓΡΑΦΕΩΝ ΑΝΑΡΤΗΜΕΝΩΝ ΑΝΑΚΟΙΝΩΣΕΩΝ

Α.

ΑΔΑΜΙΔΟΥ	Ε.	ΡΟ.13
ΑΘΑΝΑΣΙΑΔΗΣ	Λ.	ΡΟ.07, ΡΟ.08
ΑΛΒΑΝΟΥ	Α.	ΡΟ.06
ΑΥΔΗ	Ε.	ΡΟ.11

Β.

ΒΑΪΔΑΚΗΣ	Ν.	ΡΟ.07, ΡΟ.08
----------	----	--------------

Γ.

ΓΕΩΡΓΙΑΔΟΥ	Σ.	ΡΟ.09, ΡΟ.10
ΓΚΙΟΥΖΕΛΗ	Α.	ΡΟ.06
ΓΚΙΟΥΖΕΛΗΣ	Γ.	ΡΟ.06

Δ.

ΔΡΟΥΒΙΩΤΗ	Ι.	ΡΟ.06
-----------	----	-------

Ζ.

ΖΗΛΙΑΣΚΟΠΟΥΛΟΥ	Δ.	ΡΟ.11
----------------	----	-------

Ι.

ΙΣΤΙΚΟΓΛΟΥ	Χ.	ΡΟ.07, ΡΟ.08
ΙΩΑΝΝΙΔΗΣ	Π.	ΡΟ.06

Κ.

ΚΑΛΑΜΠΑΛΙΚΗ	Ο.	ΡΟ.12
ΚΑΛΑΝΤΖΗ-AZIZI	Α.	ΡΟ.03
ΚΑΡΑΜΟΥΖΗ	Π.	ΡΟ.13
ΚΑΡΑΤΑΣΟΥ	Μ.	ΡΟ.06
ΚΟΠΤΣΗ	Ι.	ΡΟ.13
ΚΟΥΚΟΥΦΙΚΗ	Χ.	ΡΟ.13
ΚΥΜΠΟΥΡΟΠΟΥΛΟΣ	Σ.	ΡΟ.01
ΚΥΡΟΥ	Δ.	ΡΟ.13

Λ.

ΛΑΓΩΝΙΚΑ Φ. PO.06

Μ.

ΜΑΥΡΙΔΟΥ Ι. PO.06

ΜΠΑΤΖΙΚΩΣΤΑ Α. PO.04

ΜΥΡΩΝΙΔΟΥ-ΤΖΟΥΒΕΛΕΚΗ Μ. PO.12

Ν.

ΝΙΚΟΛΟΠΟΥΛΟΥ Β.-Α. PO.13

Π.

ΠΑΠΑΣΤΑΜΑΤΗΣ Κ. PO.07, PO.08

ΠΑΠΑΣΤΑΜΑΤΗΣ Ν. PO.03

ΠΑΤΣΙΛΙΝΑΚΟΣ Σ. PO.08

ΠΛΑΤΑΝΙΤΗ Β. PO.06

ΠΟΛΥΧΡΟΝΟΠΟΥΛΟΥ Α. PO.06

Σ.

ΣΑΚΚΑΣ Α. PO.02

ΣΤΥΛΟΣ Δ. PO.05

ΣΩΤΗΡΕΛΟΣ Κ. PO.08

Τ.

ΤΖΑΝΟΥ Α. PO.06

ΤΖΙΤΖΗ Ε. PO.12

ΤΖΙΤΖΗΣ Π. PO.12

ΤΣΟΥΡΟΥΝΑΚΗΣ Α. PO.06

Χ.

ΧΑΡΙΛΑ Ν. PO.03

Ψ.

ΨΑΘΑ Α. PO.06



ΕΠΙΣΤΗΜΟΝΙΚΕΣ ΕΚΔΟΣΕΙΣ
ΠΑΡΙΣΙΑΝΟΥ Α.Ε.

www.parisianou.gr • medbooks@parisianou.gr

Ακολουθήστε μας

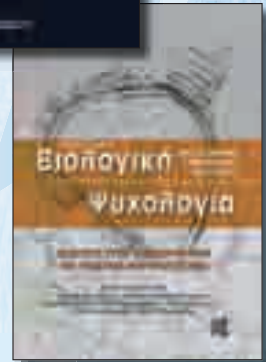
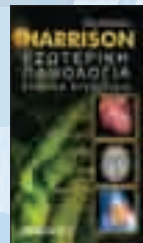
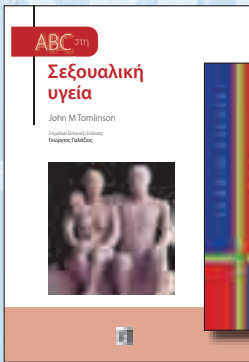
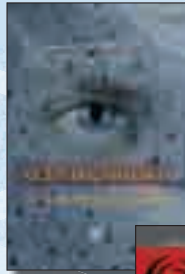

**Υποκατάστημα
"Μαρία Γ. Παρισιάνου"**
Ναυαρίνου 20
106 80 Αθήνα
Τηλ.: 210 36 10 519
210 36 15 047
Fax: 210 36 16 424

**Υποκατάστημα
"Γρηγόριος Κ. Παρισιάνος"**
Μικράς Ασίας 76
115 27 Γουδή
Τηλ./Fax: 210 74 75 275

**Υποκατάστημα
Θεσσαλονίκης**
Παναγίας Δέξιας 5
546 35 Θεσσαλονίκη
Τηλ.: 2310 200 717
Fax: 2310 200 767

Γραφικές Τέχνες
Ιωάννη Ράλλη 21
144 52 Μεταμόρφωση
Τηλ.: 210 28 15 902
210 28 55 183
Fax: 210 28 17 264

**Πολυχώρος
ΠΑΡΙΣΙΑΝΟΥ Α.Ε.**
Σύρου 2 & Τήνου
144 52 Μεταμόρφωση
Τηλ.: 210 28 47 711
6945 392 000
Fax: 210 28 17 264